

COUPE / ELEVATION EDL K01

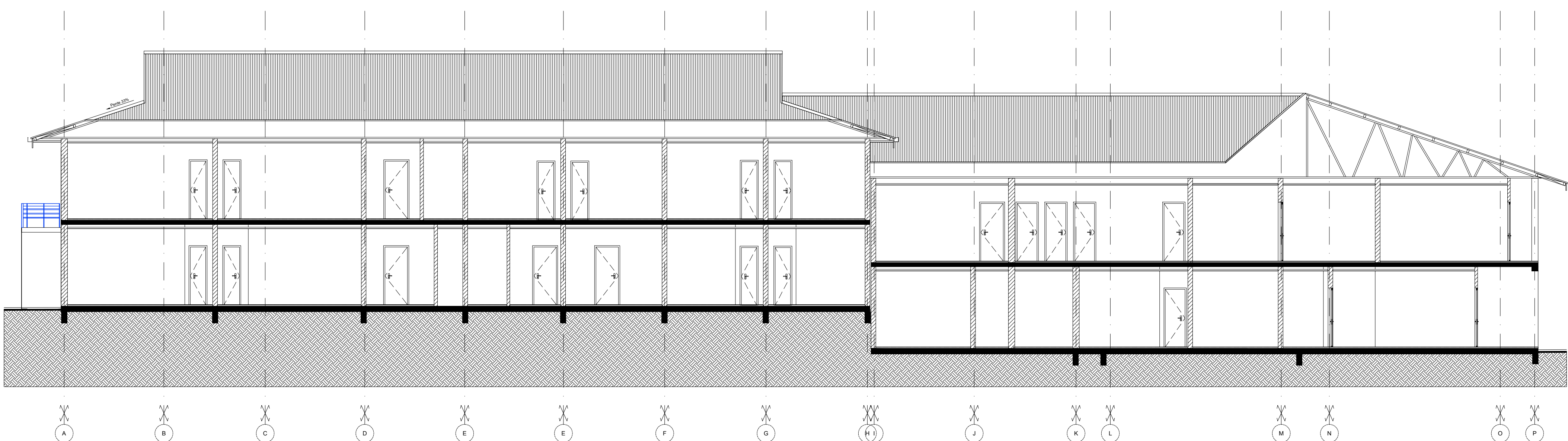

COUPE / ELEVATION EDL K02

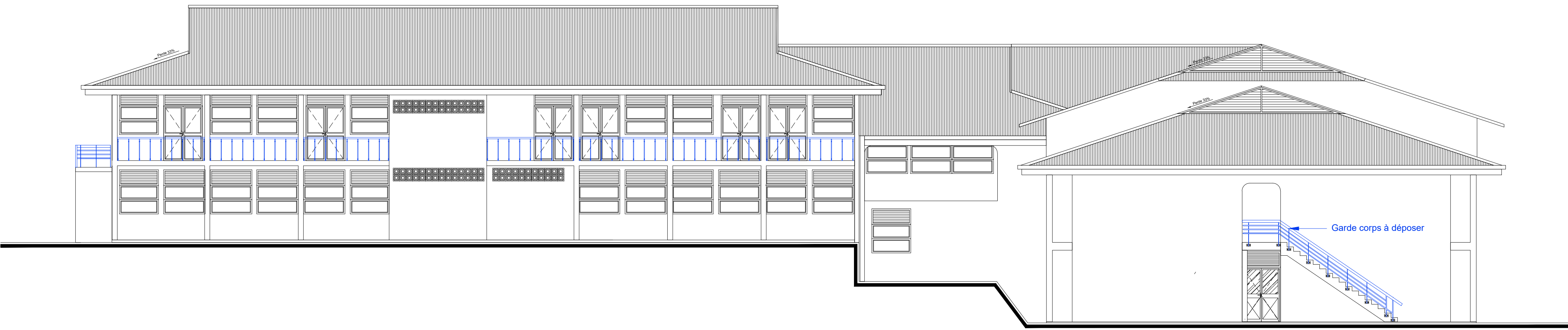

FACADE EDL SUD-EST

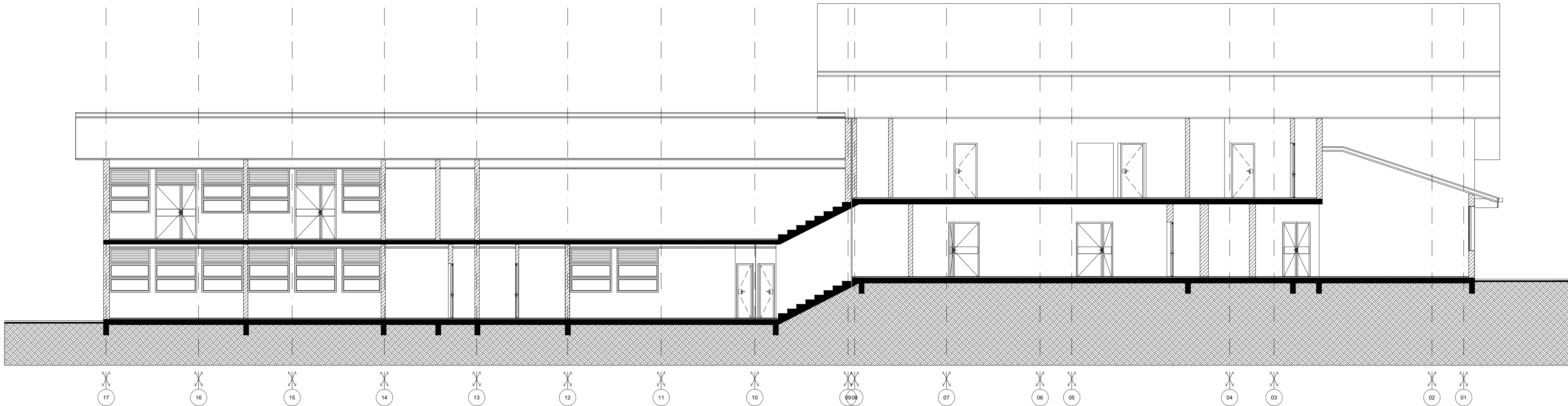

COUPE / ELEVATION EDL K04

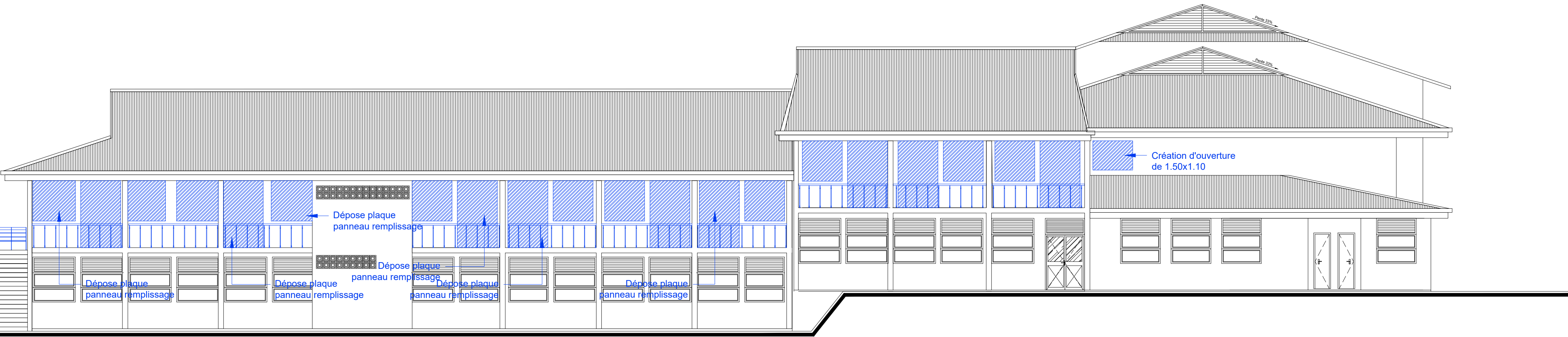

FACADE EDL NORD-EST

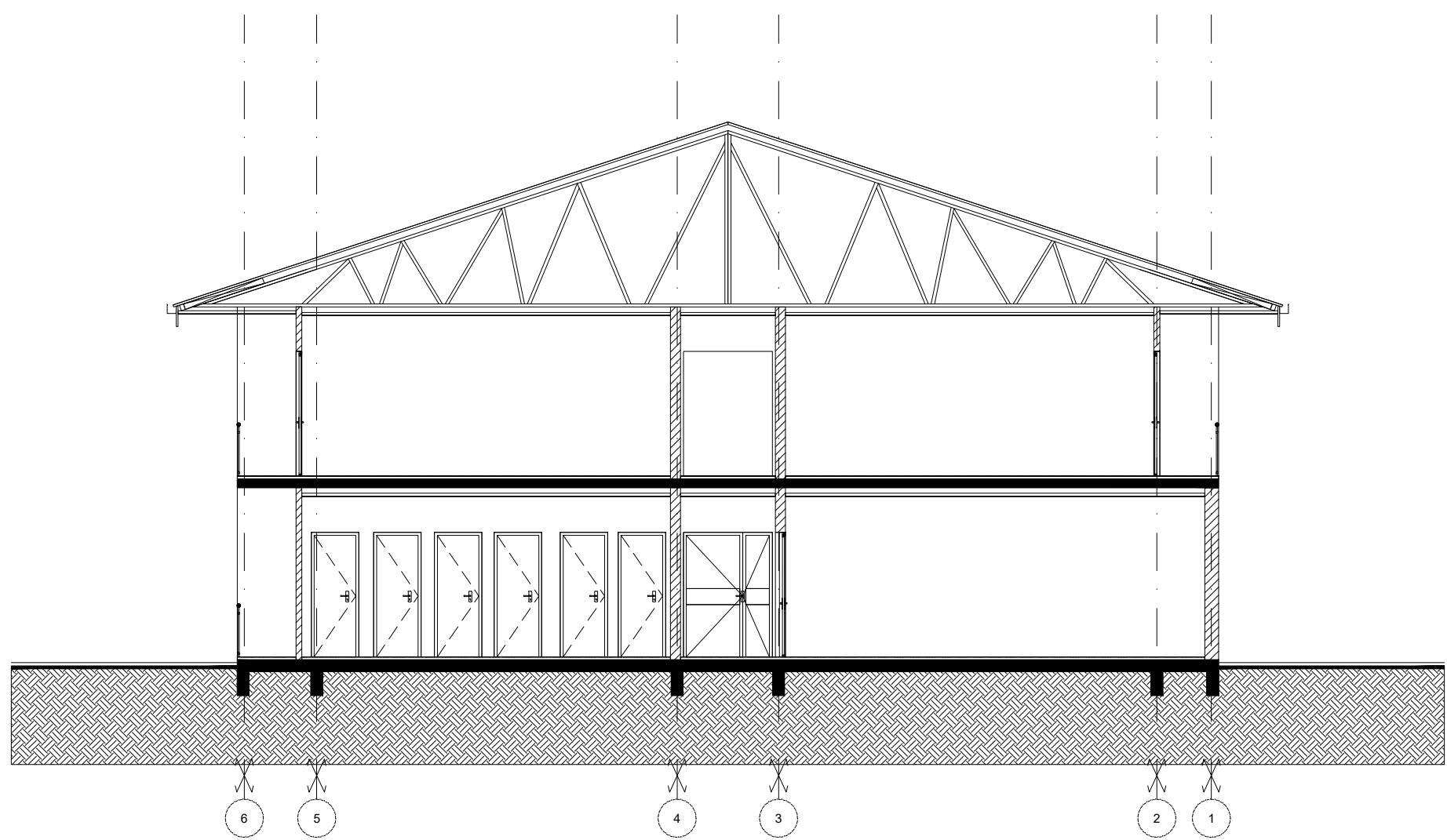

COUPE / ELEVATION EDL K03



FACADE EDL NORD-OUEST

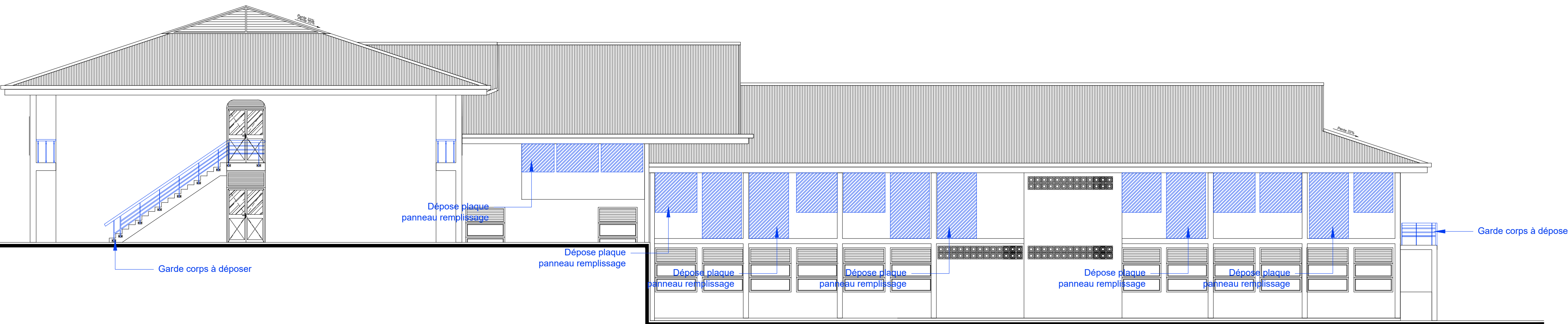

FACADE EDL SUD-OUEST

NOTA : PROPRIETE ARTISTIQUE ET INTELLECTUELLE
LES DOCUMENTS GRAPHIQUES CONSTITUANT L'ENSEMBLE
DU DOSSIER ARCHITECTURAL SONT LA PROPRIETE
ARTISTIQUE ET INTELLECTUELLE DE L'AUTEUR.
AUCUNE MODIFICATION NE POURRA ETRE ENVISAGEE
SANS AUTORISATION ECRITE DE CELUI CI.

NOTA :
1. LES COTATIONS DOIVENT ETRE VERIFIEES
IMPRESSEMENT SUR PLACE AVANT TOUTE MISE EN OUVRE.
REPERTORIER TOUS LES RESEAUX ENTERRES A PROXIMITE,
AVANT TOUTE MISE EN OUVRE DE FOUILLES.
2. LES DIMENSIONS SONT COTEES FINES ET DEVONT FAIRE
L'OBJET DE CALCULS D'INGENIEUR POUR TOUT OUVRAGE
STRUCTURELLE.
3. L'ENTREPRENEUR EST TENU DE VERIFIER LA COTATION DE
L'ENSEMBLE DU PLAN AVANT LE DEMARRAGE DES PLANS
TECHNIQUES ET DES TRAVAUX ET D'INFORMER L'ARCHITECTE
D'EVENTUELLES ERREURS OU OMISSIONS POUR MISE A JOUR.

LEGENDE MURS	
	Maçonnerie existante
	Ouvrage BA existant
	Maçonnerie projetée
	Ouvrage BA projeté

M.A.W. ARCHITECTURE
Tribu de Thualhaick B.P. 595 Wo - 98820 Lifou
2 rue Pierre Lecote - Parc de Normandie - 98800 Nouméa
Tel : (+687)45.48.00 - Fax : (+687)45.48.00
Tel : (+687)23.64.20 - Fax : (+687)23.64.20
Email : secretariat.mmw@mnmw.nc

ARCHITALE
BP 61 - Mata utu - 98 600 Wallis & Futuna
Tel : (+687)82.12.74 - (+687)72.12.74
Email : hakomani.peslo@architectes.org
architale@hakomani.com

INGENC
121 rue Jacques Melane - 98 857 NOUMEA
Tel : (+687)24.87.16
Email : edric.buonocore@ingen.nc
gaetane.russelle@ingen.nc

SIGMA
1 Rue Isidore Le Gouelle - 98 800 Nouméa
Tel / Fax : (+687)27.12.82
Email : vincent.gallardo@sigma.nc
jeel.beaumont@sigma.nc

GEOME
13 rue du 5 Mai - BP 14402 - 98 802 Magenta
Tel : (+687)28.24.82
Email : geome.energie@gmail.com

M.A.W. ARCHITECTURE
Tribu de Thualhaick B.P. 595 Wo - 98820 Lifou
2 rue Pierre Lecote - Parc de Normandie - 98800 Nouméa
Tel : (+687)45.48.00 - Fax : (+687)45.48.00
Tel : (+687)23.64.20 - Fax : (+687)23.64.20
Email : secretariat.mmw@mnmw.nc

ARCHITALE
BP 61 - Mata utu - 98 600 Wallis & Futuna
Tel : (+687)82.12.74 - (+687)72.12.74
Email : hakomani.peslo@architectes.org
architale@hakomani.com

INGENC
121 rue Jacques Melane - 98 857 NOUMEA
Tel : (+687)24.87.16
Email : edric.buonocore@ingen.nc
gaetane.russelle@ingen.nc

SIGMA
1 Rue Isidore Le Gouelle - 98 800 Nouméa
Tel / Fax : (+687)27.12.82
Email : vincent.gallardo@sigma.nc
jeel.beaumont@sigma.nc

GEOME
13 rue du 5 Mai - BP 14402 - 98 802 Magenta
Tel : (+687)28.24.82
Email : geome.energie@gmail.com

REHABILITATION ET EXTENSION DU LYCEE D'ETAT DE WALLIS & FUTUNA - ILES DE WALLIS & FUTUNA		
D.C.E.	ETAT DES LIEUX	
D O S S I E R D E N T R E P R O J E T S	PLANCHE ARCHI. N°K03 - TRANCHE FERME	
	DESSINS	VISA
	COUPES / ELEVATIONS EDL K01-K02 - K03 & K04 FACADES EDL (4U)	Maître d'ouvrage Département de l'Éducation des Iles Wallis & Futuna BP 61 - Mata utu 98 600 Wallis & Futuna Architecte M. A. W. ARCHITECTURE Architecte Maître d'ouvrage SIGMA - Société d'Architecture de la Nouvelle Calédonie Osecal
	ECHELLE : 1/100°	Date : le 10 MARS 2025
M O D I F I C A T I O N	MODIFICATIONS	DATE